Kataster der belasteten Standorte des Kantons Uri

Ablauf nach erfolgtem Katastereintrag

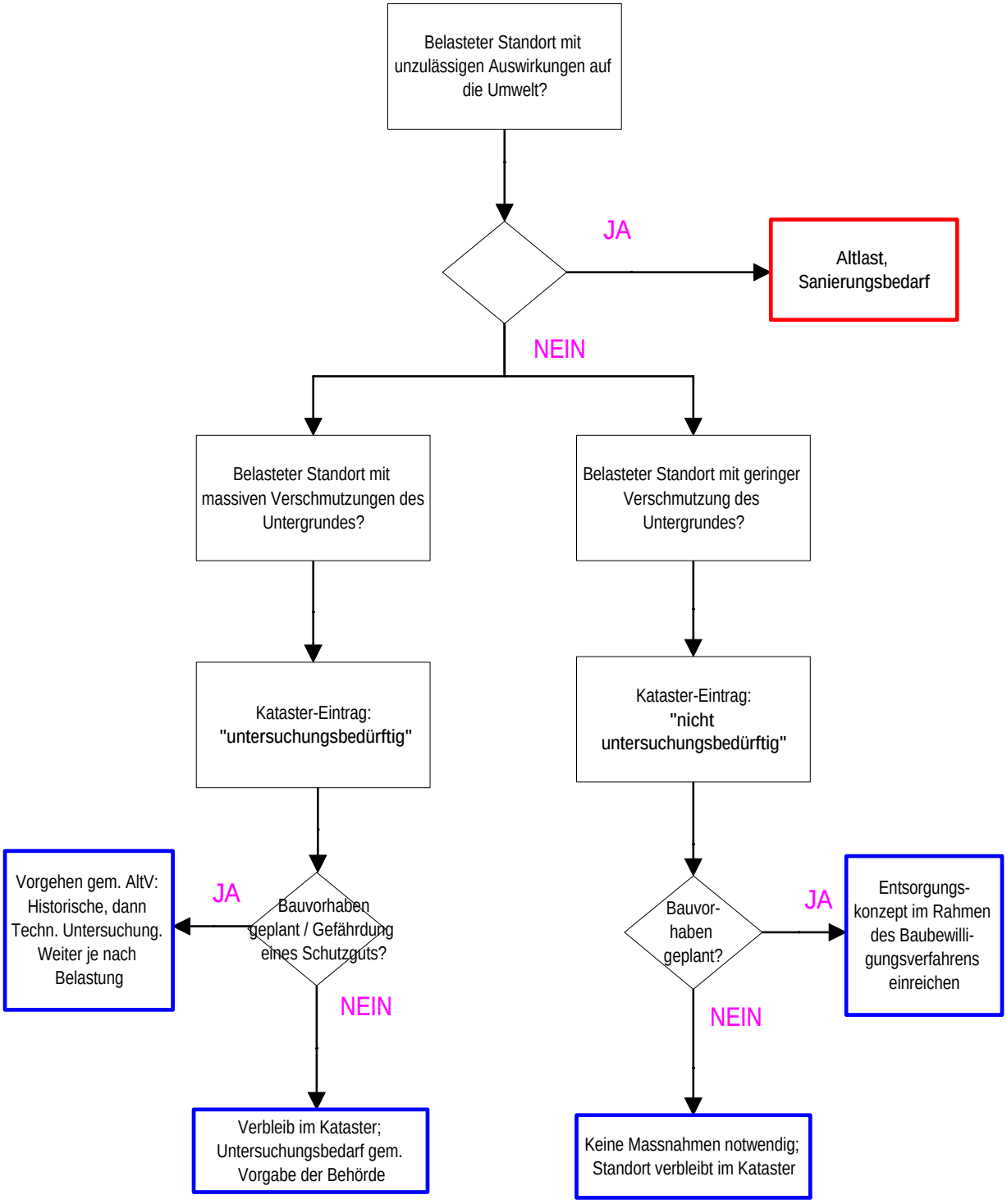

Hotline: 041 875 26 50 (bis ca. Frühling 2006)

E-Mail: belastete.standorte@ur.ch

28.11.2005 / Ca