Procédure ENV IN11
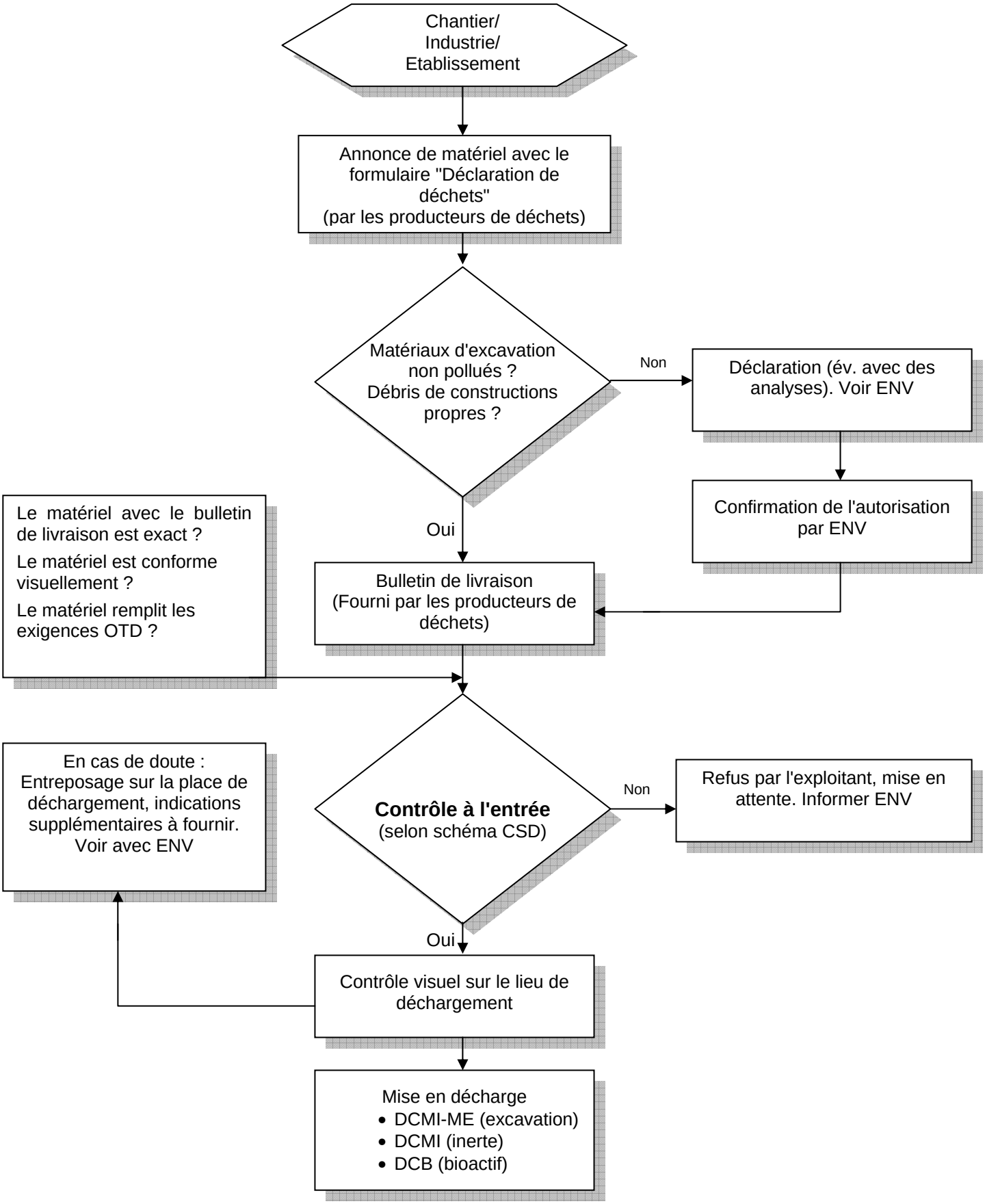
Contrôle des matériaux livrés en DCMI-ME ou DCMI et DCB